



INFORME DE INDICADORES

**Programa de Doutoramento en Estudos ingleses avanzados: lingüística,
literatura e cultura**

Curso Académico: 2015-16

Criterio 1. Organización e desenvolvemento

[ID-01-Número de prazas ofertadas](#)

[ID-02-Demanda](#)

[ID-03-Número de estudantes matriculados/as de novo ingreso](#)

[ID-04-Número de estudantes de novo ingreso por adaptación \(procedentes de programas de doutoramento en extinción\)](#)

[ID-05-Ratio de adaptación](#)

[ID-06-Número total de estudantes matriculados](#)

[ID-07-Porcentaxe de estudantes de novo ingreso procedentes de estudos de máster](#)

[ID-08-Porcentaxe de estudantes de novo ingreso procedentes de estudos de máster doutras universidades](#)

[ID-09-Porcentaxe de estudantes de novo ingreso doutras universidades nacionais, fóra do SUG](#)

[ID-10-Porcentaxe de estudantes de novo ingreso doutras universidades do SUG](#)

[ID-11-Porcentaxe de estudantes estranxeiros \(de fora de España\) sobre o total de matriculados](#)

[ID-12-Porcentaxe de estudantes estranxeiros do EEES](#)

[ID-13-Porcentaxe de estudantes de novo ingreso que requiren complementos formativos](#)

[ID-14-Porcentaxe de estudantes a tempo completo](#)

[ID-15-Porcentaxe de estudantes a tempo parcial](#)

[ID-16-Porcentaxe de estudantes con dedicación mixta](#)

[ID-17-Porcentaxe de estudantes que realizan estadias de investigación \(saíntes\) autorizadas pola CAPD](#)

[ID-19-Porcentaxe de estudantes que participan en programas de mobilidade \(entrantes\)](#)

[ID-21-Porcentaxe de estudantes con bolsa ou contrato predoutoral \(FPI, FPU, Xunta,...\)](#)

[ID-22-Porcentaxe de estudantes segundo perfil de ingreso](#)

Criterio 4. Recursos humanos

[ID-25-Número total de sexenios](#)

[ID-26-Número medio de sexenios por PDI](#)

[ID-27-Porcentaxe de PDI con sexenios](#)

[ID-28-Porcentaxe de PDI con sexenios vivos](#)

[ID-29-Porcentaxe de directores/as de tese estranxeiros/as sobre o total do programa](#)

Criterio 6. Resultados do programa formativo

[ID-31-Número de teses defendidas.](#)

[ID-35-Número de teses presentadas en galego.](#)

[ID-36-Número de teses presentadas en castelán](#)

[ID-37-Número de teses presentadas noutro idioma](#)

Código	ID-01
Nome	Número de prazas ofertadas
Procedemento de Cálculo	X= nº prazas ofertadas

	Curso 2013- 2014	Curso 2014- 2015	Curso 2015- 2016
Total	14,00	14,00	14,00

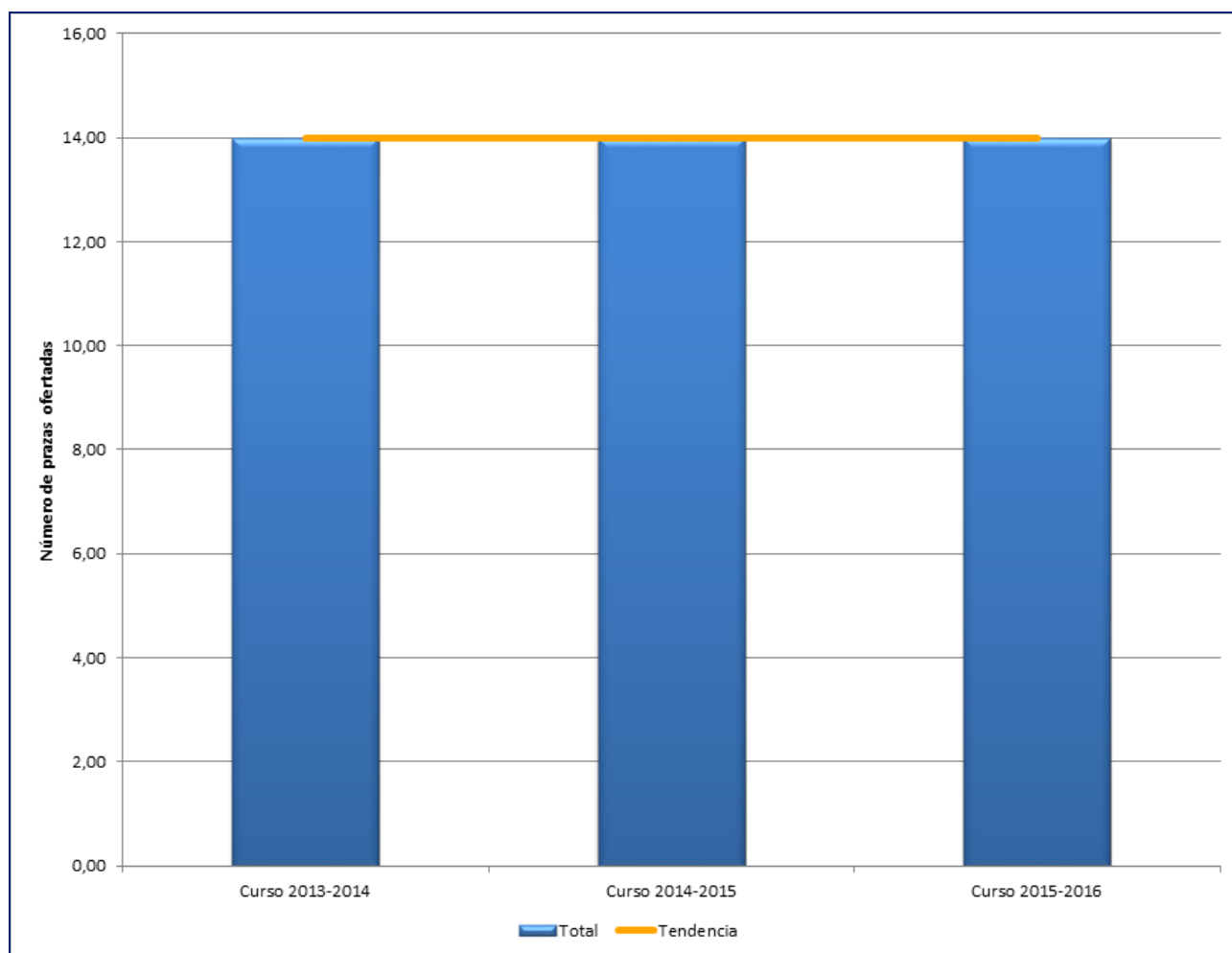

Código	ID-02
Nome	Demanda
Procedemento de Cálculo	X= nº preinscritos /ID-01

	Curso 2013- 2014	Curso 2014- 2015	Curso 2015- 2016
Total (%)	78,57	100,00	78,57

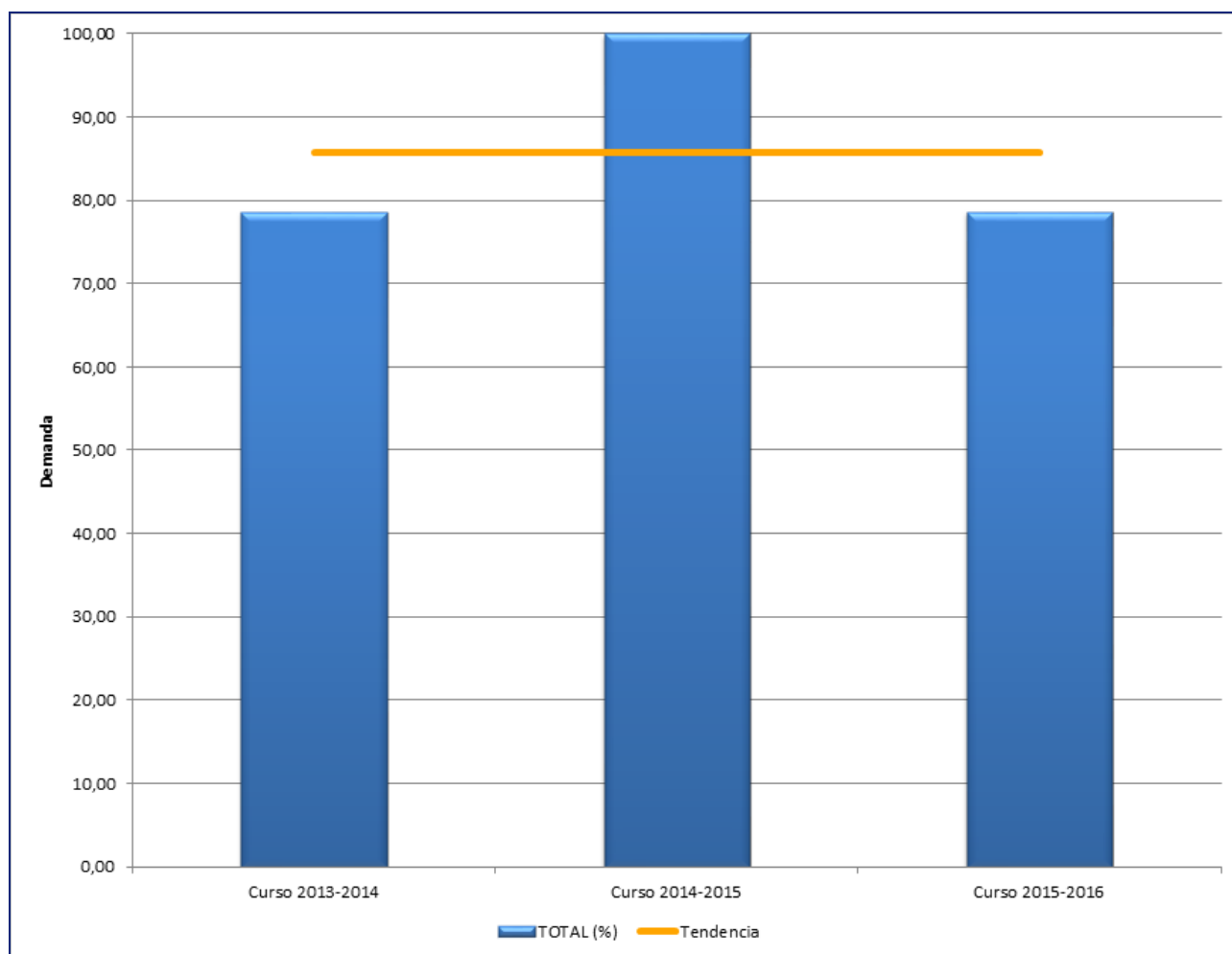

Código	ID-03
Nome	Número de estudantes matriculados/as de novo ingresso
Procedimento de Cálculo	X= nº estudantes de novo ingresso

	Curso 2013- 2014	Curso 2014- 2015	Curso 2015- 2016
Total	7,00	10,00	25,00

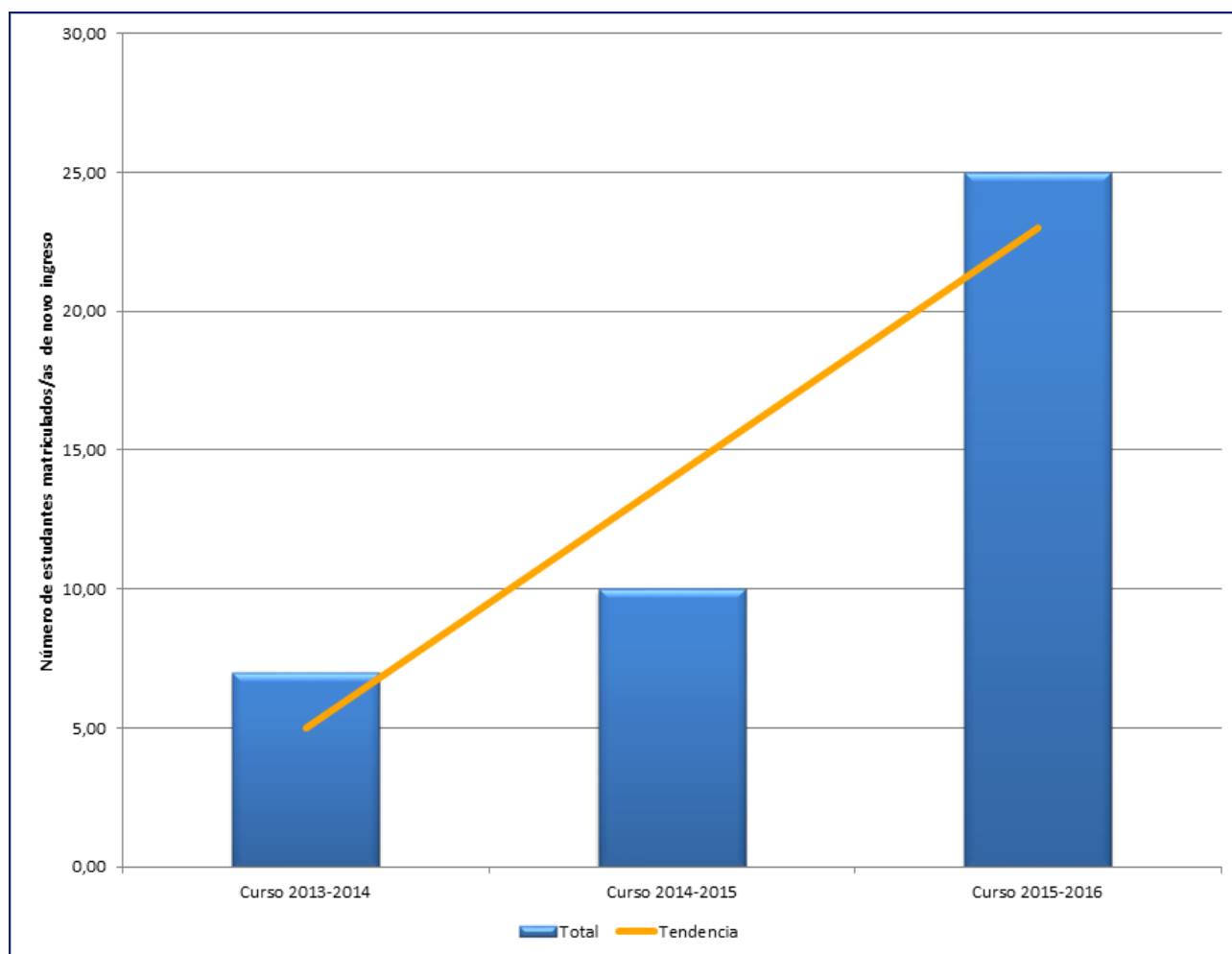

Código	ID-04
Nome	Número de estudantes de novo ingresso por adaptação (procedentes de programas de doutoramento em extinção)
Procedimento de Cálculo	X= nº estudantes de adaptação de programas em extinção

	Curso 2013-2014	Curso 2014-2015	Curso 2015-2016
Total	0,00	0,00	18,00

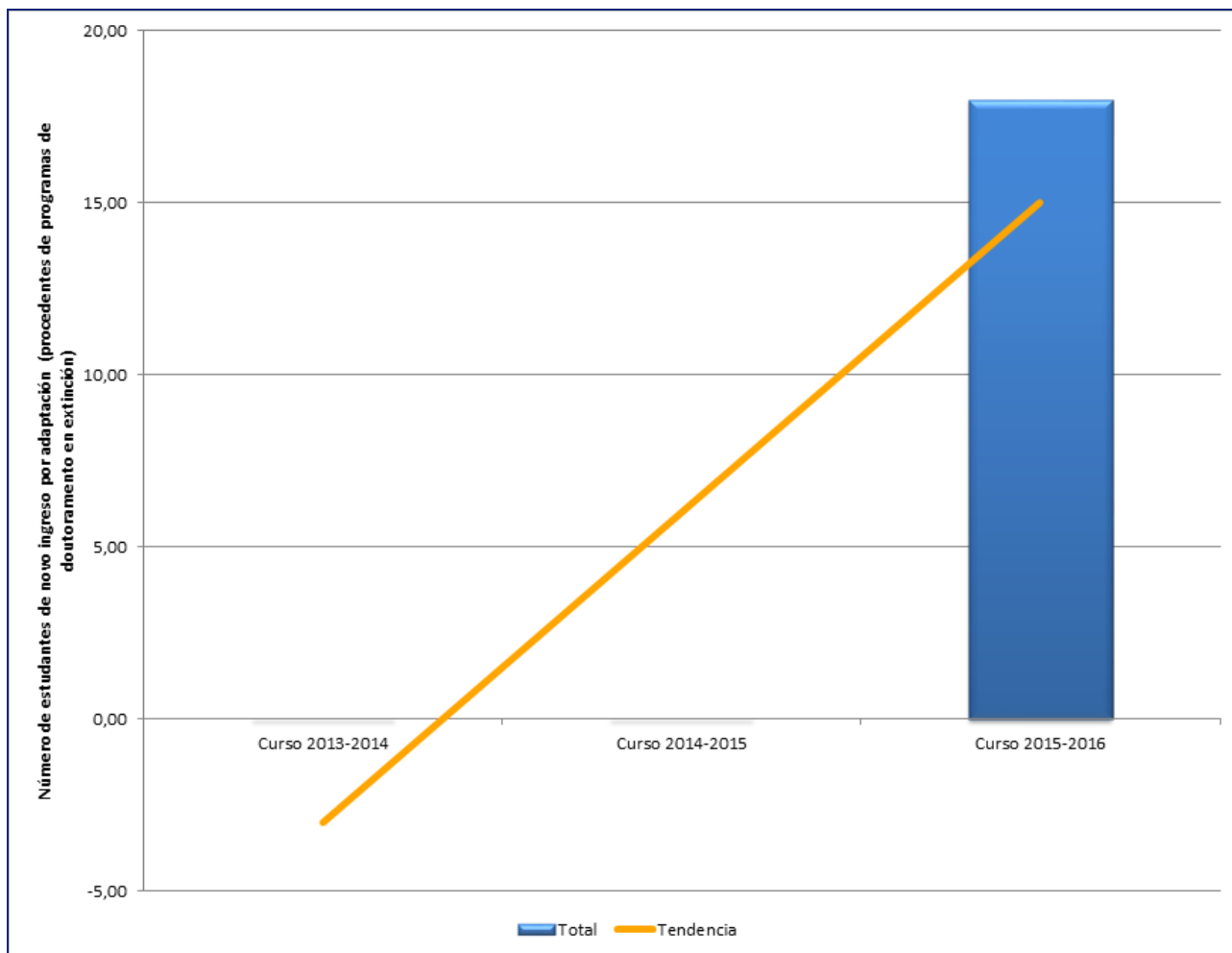

Código	ID-05
Nome	Ratio de adaptación
Procedemento de Cálculo	X= ID-04/ ID-03

	Curso 2013- 2014	Curso 2014- 2015	Curso 2015- 2016
Total	0,00	0,00	0,72

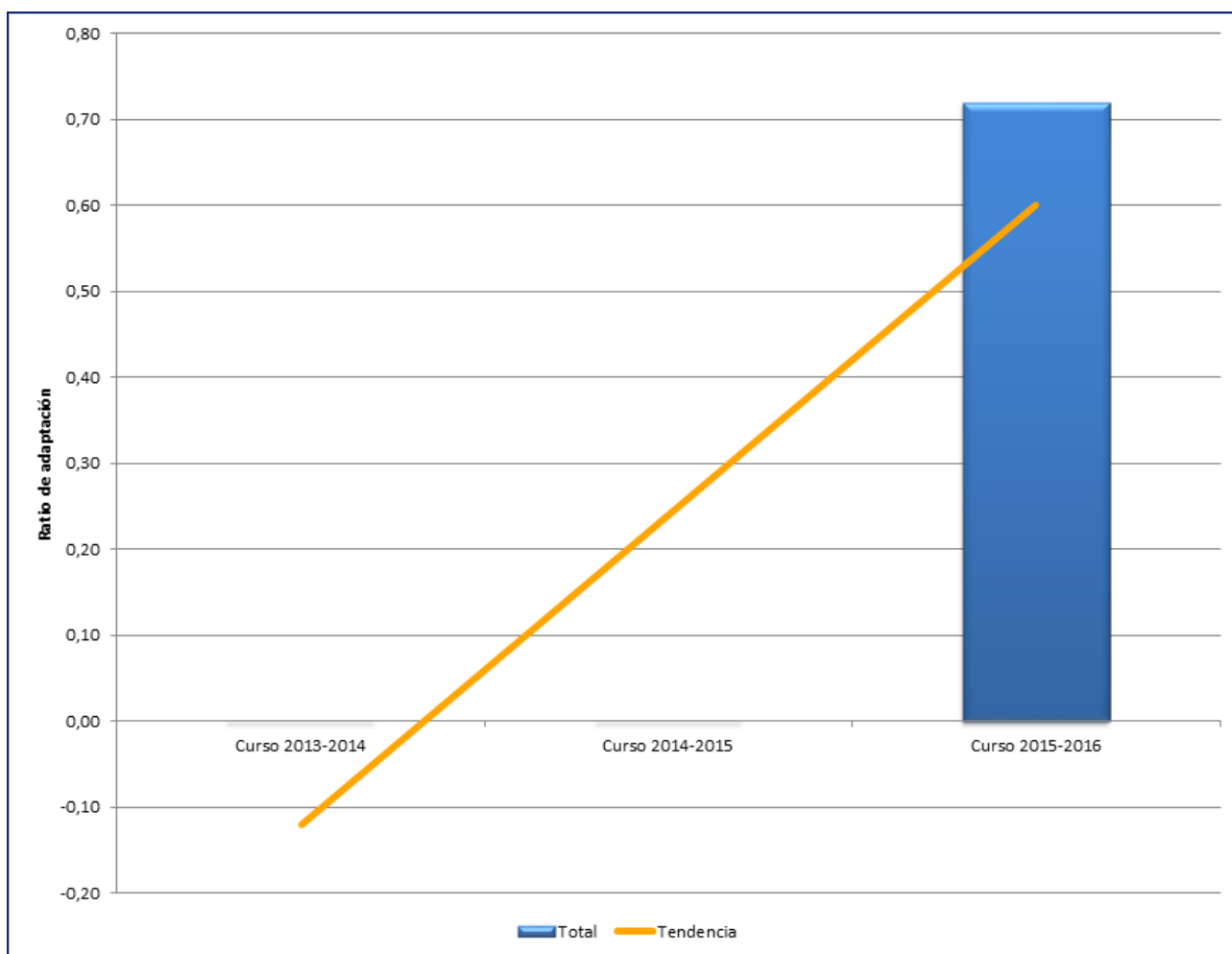

Código	ID-06
Nome	Número total de estudantes matriculados
Procedimento de Cálculo	X= nº de estudantes matriculados

	Curso 2013- 2014	Curso 2014- 2015	Curso 2015- 2016
Total	8,00	13,00	36,00

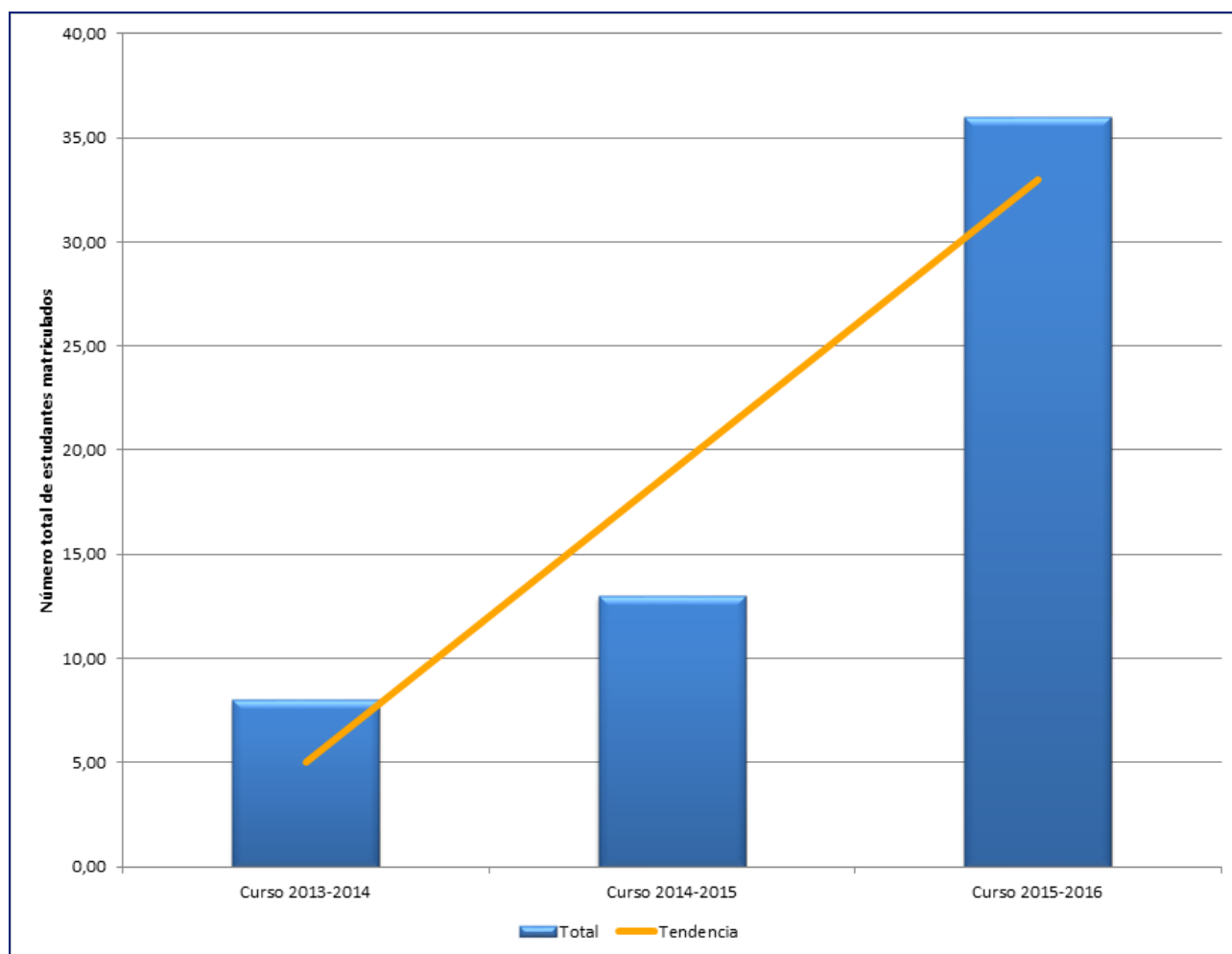

Código	ID-07
Nome	Porcentaxe de estudantes de novo ingreso procedentes de estudos de máster
Procedemento de Cálculo	$X = \frac{n^{\circ} \text{ de estudantes de novo ingreso que accede con mestrado}}{([\text{ID-03}] - [\text{ID-04}])}$

	Curso 2013-2014	Curso 2014-2015	Curso 2015-2016
Total (%)	42,86	90,00	71,43

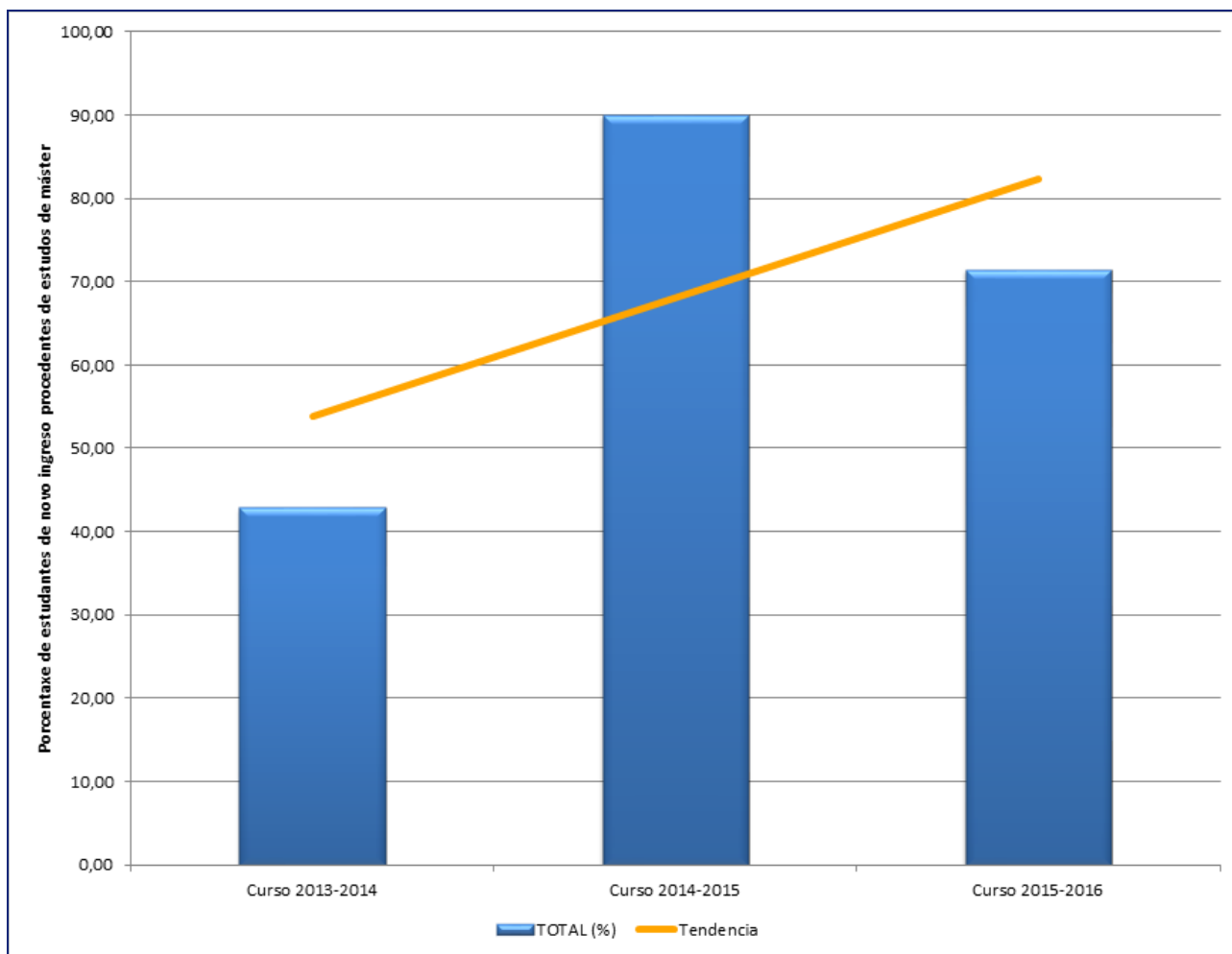

Código	ID-08
Nome	Porcentaxe de estudantes de novo ingreso procedentes de estudos de máster doutras universidades
Procedemento de Cálculo	$X = \frac{\text{n}^\circ \text{ de estudantes de novo ingreso con mestrados de acceso doutras universidades}}{([\text{ID-03}] - [\text{ID-04}]})$

	Curso 2013-2014	Curso 2014-2015	Curso 2015-2016
Total (%)	0,00	0,00	28,57

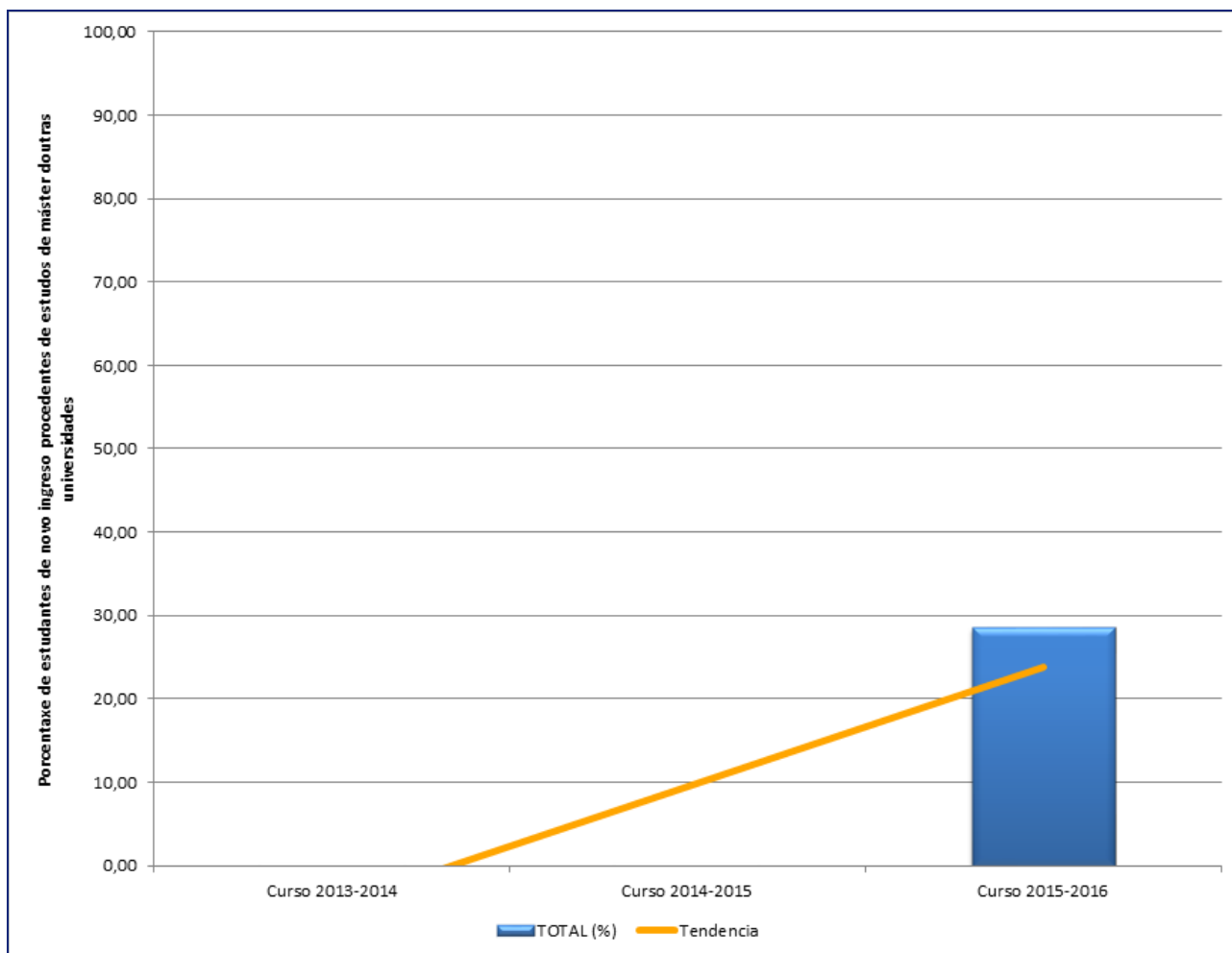

Código	ID-09
Nome	Porcentaxe de estudantes de novo ingreso doutras universidades nacionais, fóra do SUG
Procedemento de Cálculo	$X = \frac{\text{n}^\circ \text{ de estudantes de novo ingreso doutras universidades nacionais (non SUG)}}{([\text{ID-03}] - [\text{ID-04}]})$

	Curso 2013-2014	Curso 2014-2015	Curso 2015-2016
Total (%)	0,00	0,00	28,57

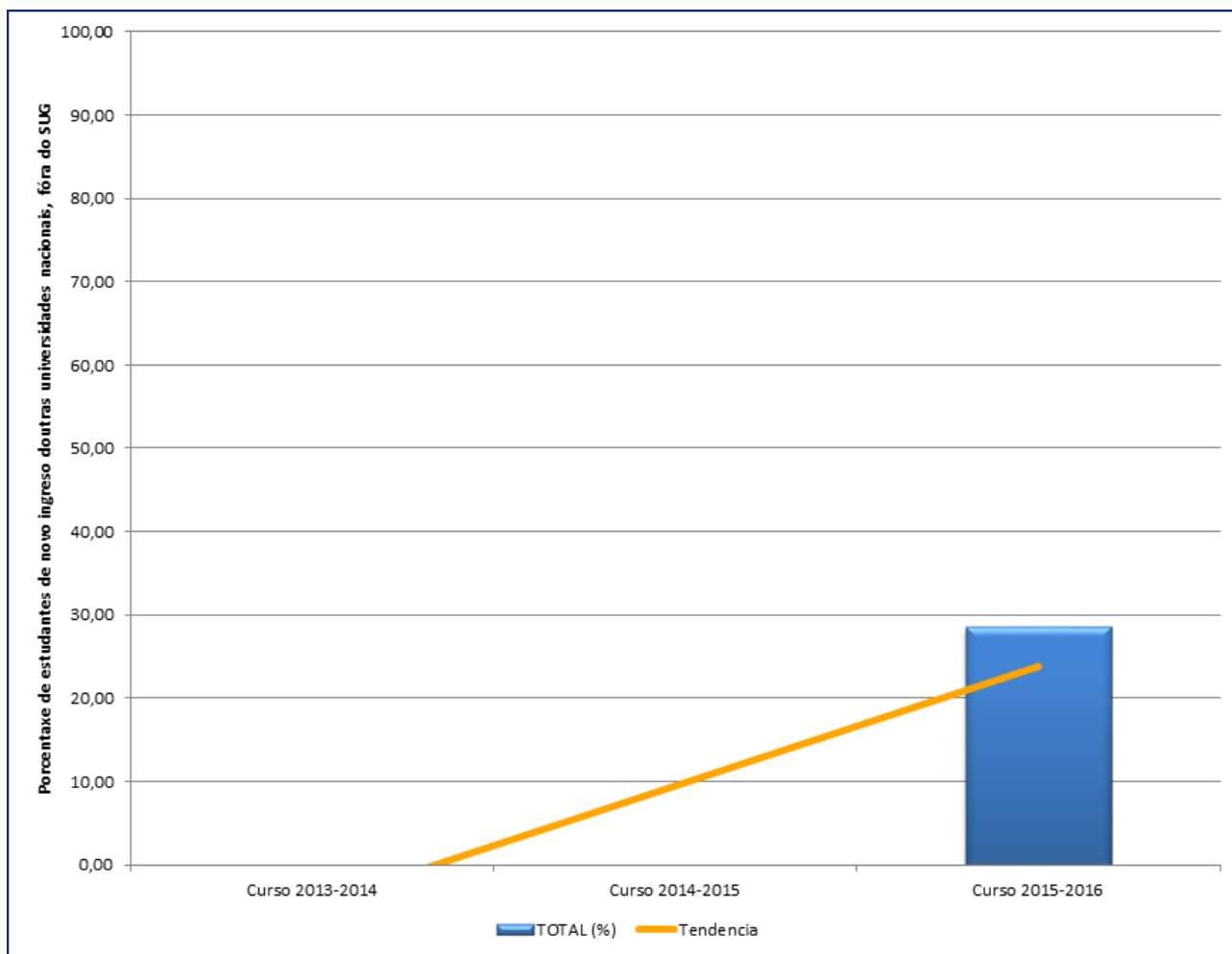

Código	ID-11
Nome	Porcentaxe de estudantes estranxeiros (de fora de España) sobre o total de matriculados
Procedemento de Cálculo	X= nº de estudantes procedentes de universidades estranxeiras / ID-06

	Curso 2013-2014	Curso 2014-2015	Curso 2015-2016
Total (%)	12,50	0,00	0,00

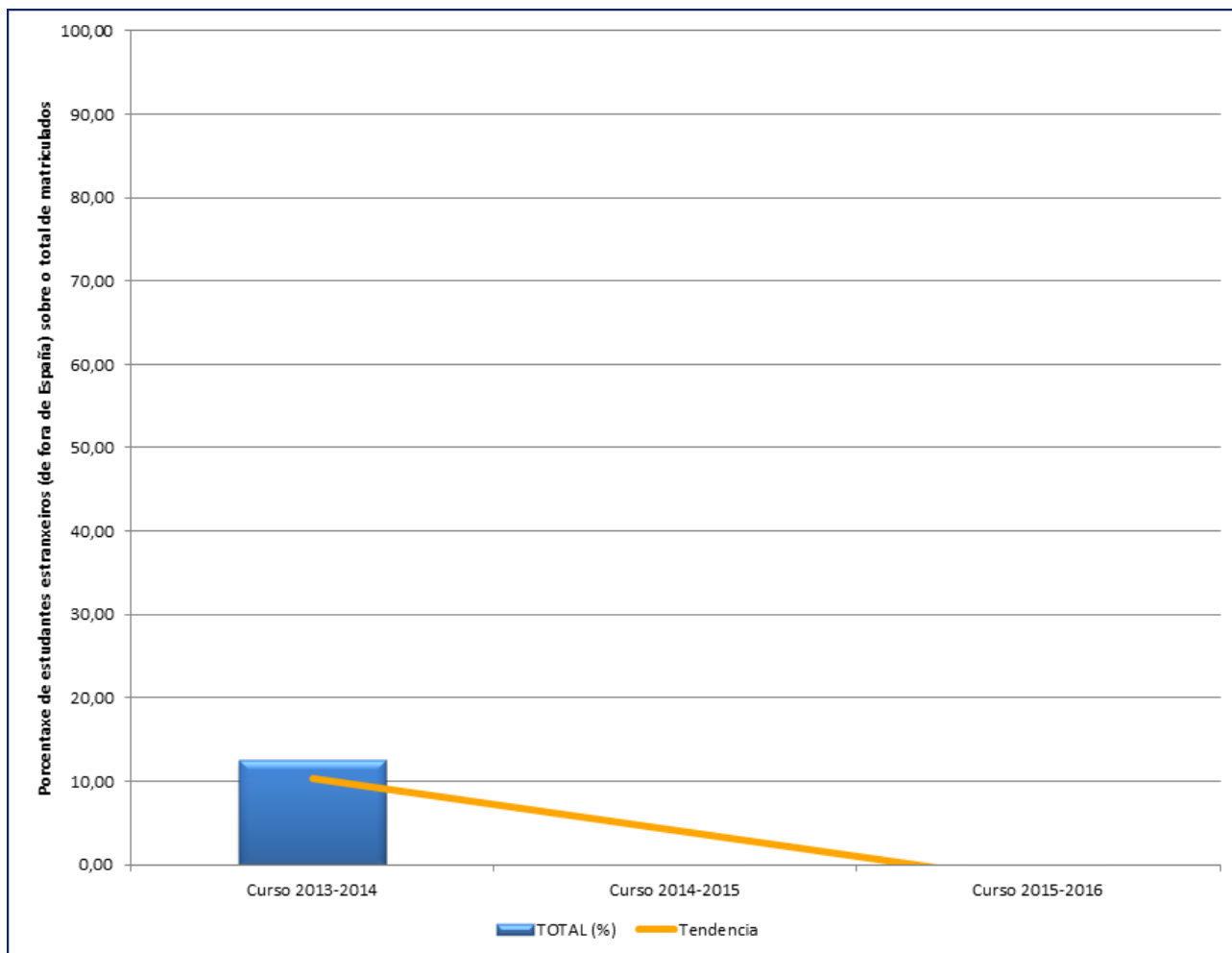

Código	ID-14
Nome	Porcentaxe de estudantes a tempo completo
Procedemento de Cálculo	X= nº de estudantes matriculados a tempo completo/ ID-06

	Curso 2013- 2014	Curso 2014- 2015	Curso 2015- 2016
Total (%)	75,00	84,62	66,67

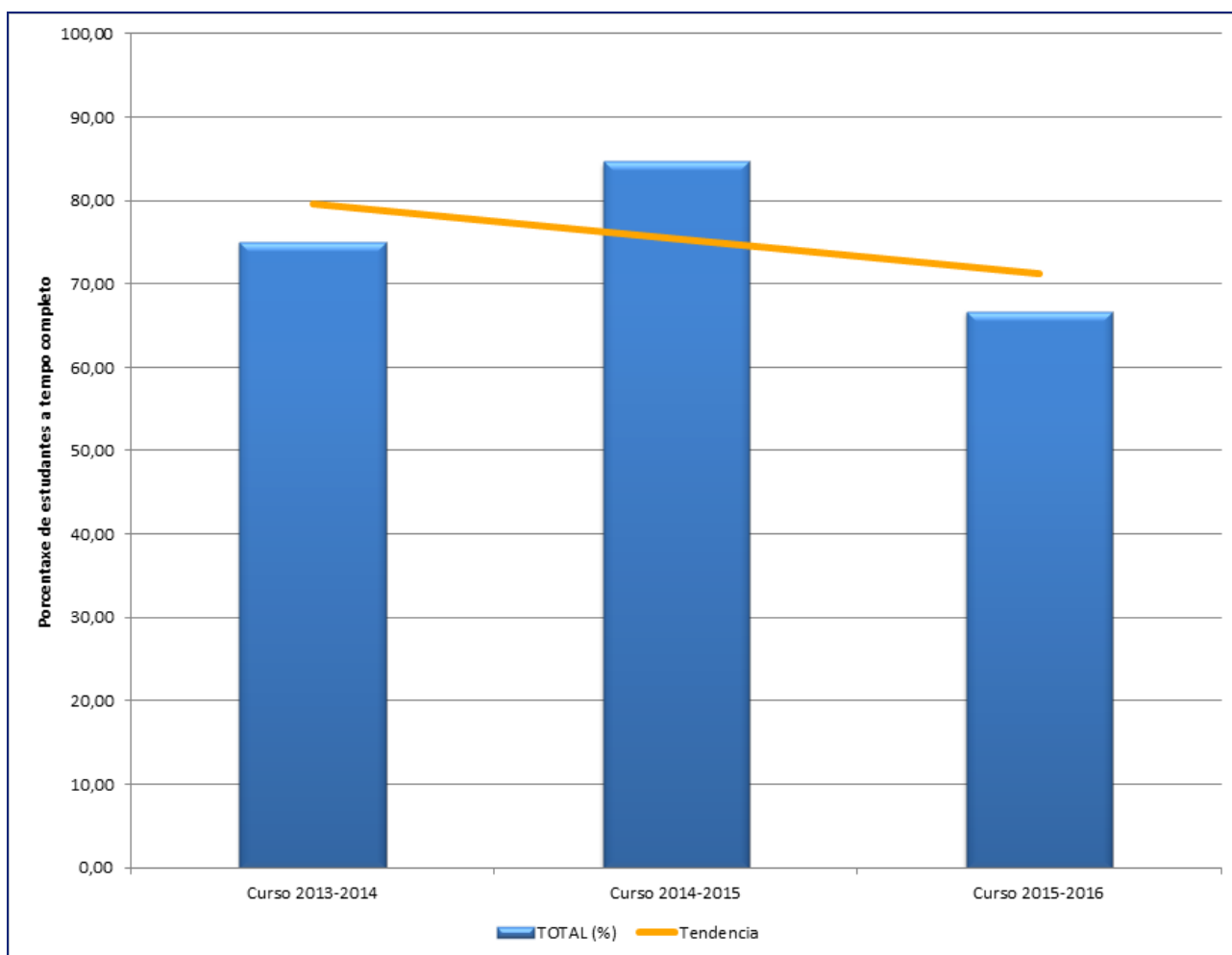

Código	ID-15
Nome	Porcentaxe de estudantes a tempo parcial
Procedemento de Cálculo	X= nº de estudantes matriculados a tempo parcial/ ID-06

	Curso 2013- 2014	Curso 2014- 2015	Curso 2015- 2016
Total (%)	12,50	15,38	27,78

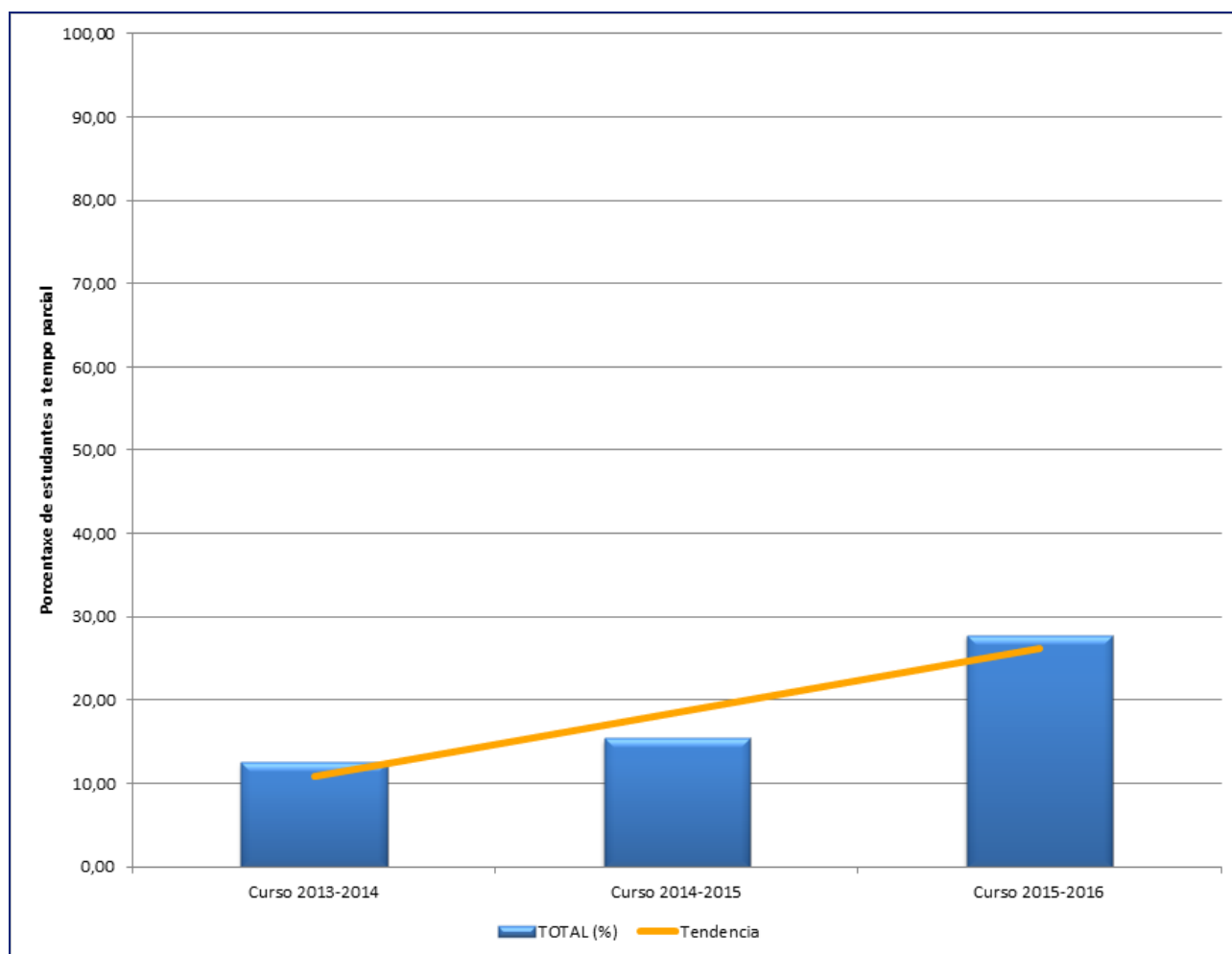

Código	ID-16
Nome	Porcentaxe de estudantes con dedicación mixta
Procedemento de Cálculo	X= nº de estudantes matriculados con dedicación mixta/ ID-06

	Curso 2013- 2014	Curso 2014- 2015	Curso 2015- 2016
Total (%)	0,00	0,00	5,56

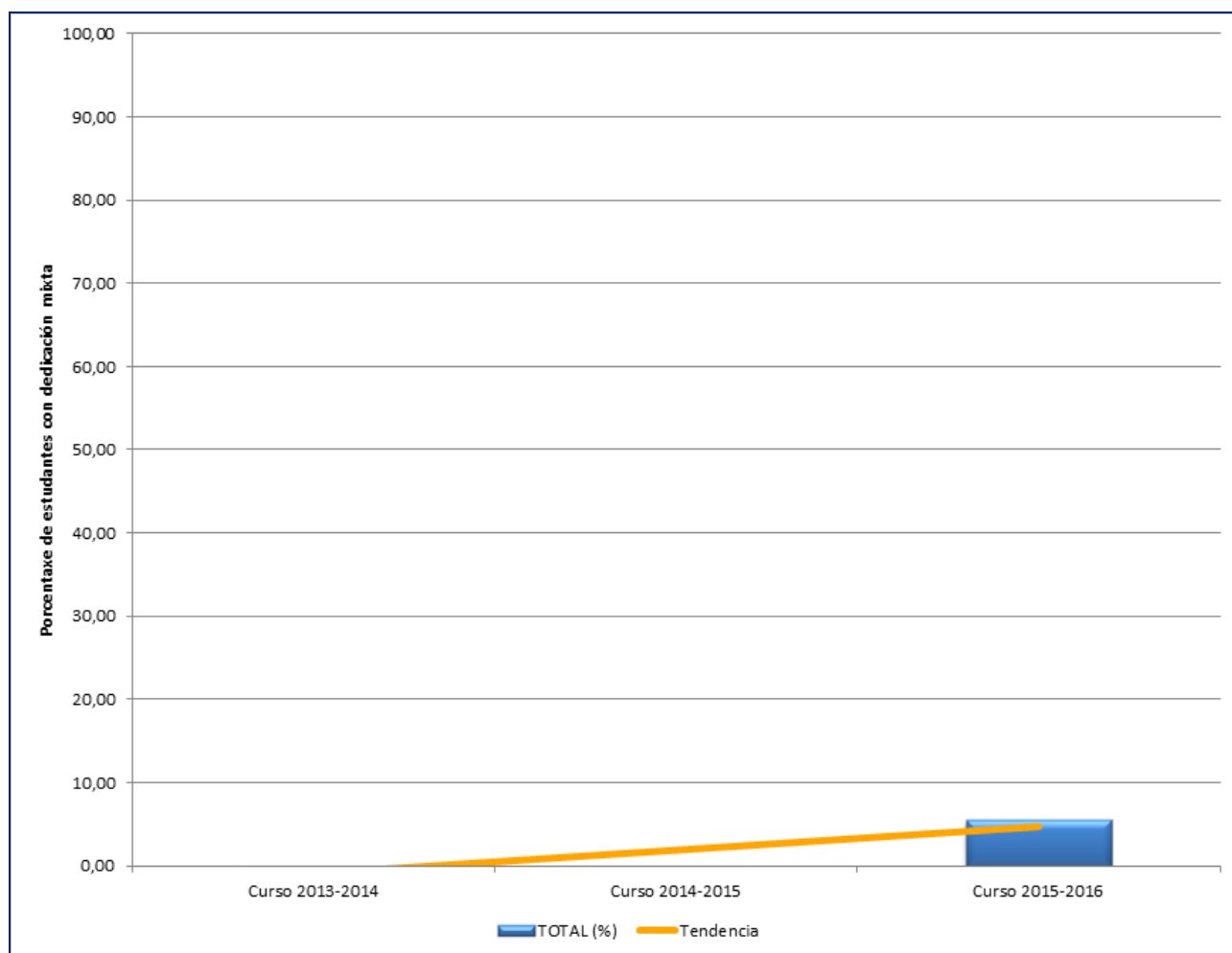

Código	ID-17
Nome	Porcentaxe de estudantes que realizan estadias de investigación (saintes) autorizadas pola CAPD
Procedemento de Cálculo	$X = \frac{\text{n}^\circ \text{ de estudantes que realizan estadias de investigación}}{\text{n}^\circ \text{ de estudantes matriculados a tempo completo}}$

	Curso 2013-2014	Curso 2014-2015	Curso 2015-2016
Total (%)	0,00	0,00	4,17

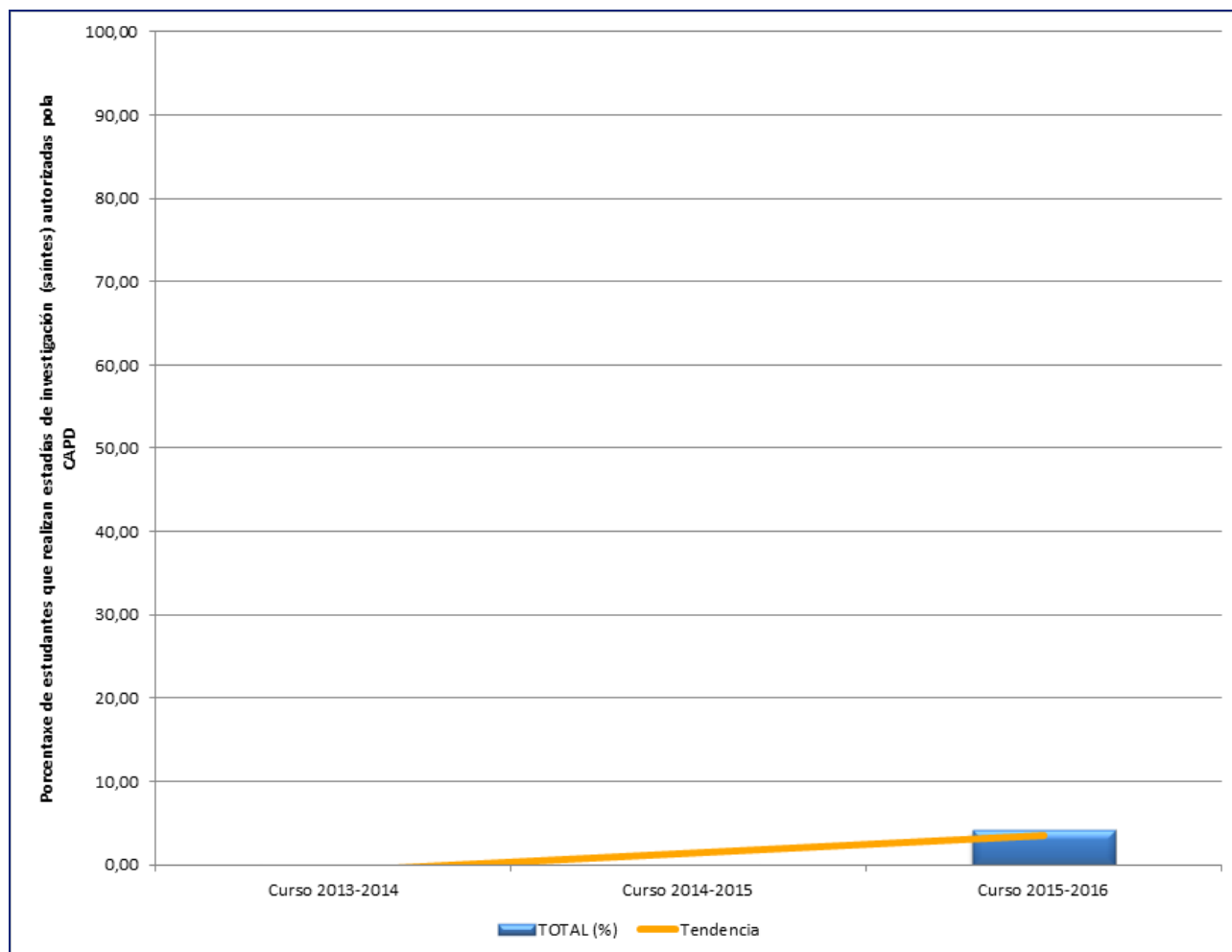

Código	ID-21
Nome	Porcentaxe de estudantes con bolsa ou contrato predoutoral (FPI, FPU, Xunta,...)
Procedemento de Cálculo	X= nº estudantes que teñen contrato predoutoral / nº matriculados a tempo completo

	Curso 2013-2014	Curso 2014-2015	Curso 2015-2016
Total	-	18,18	37,50

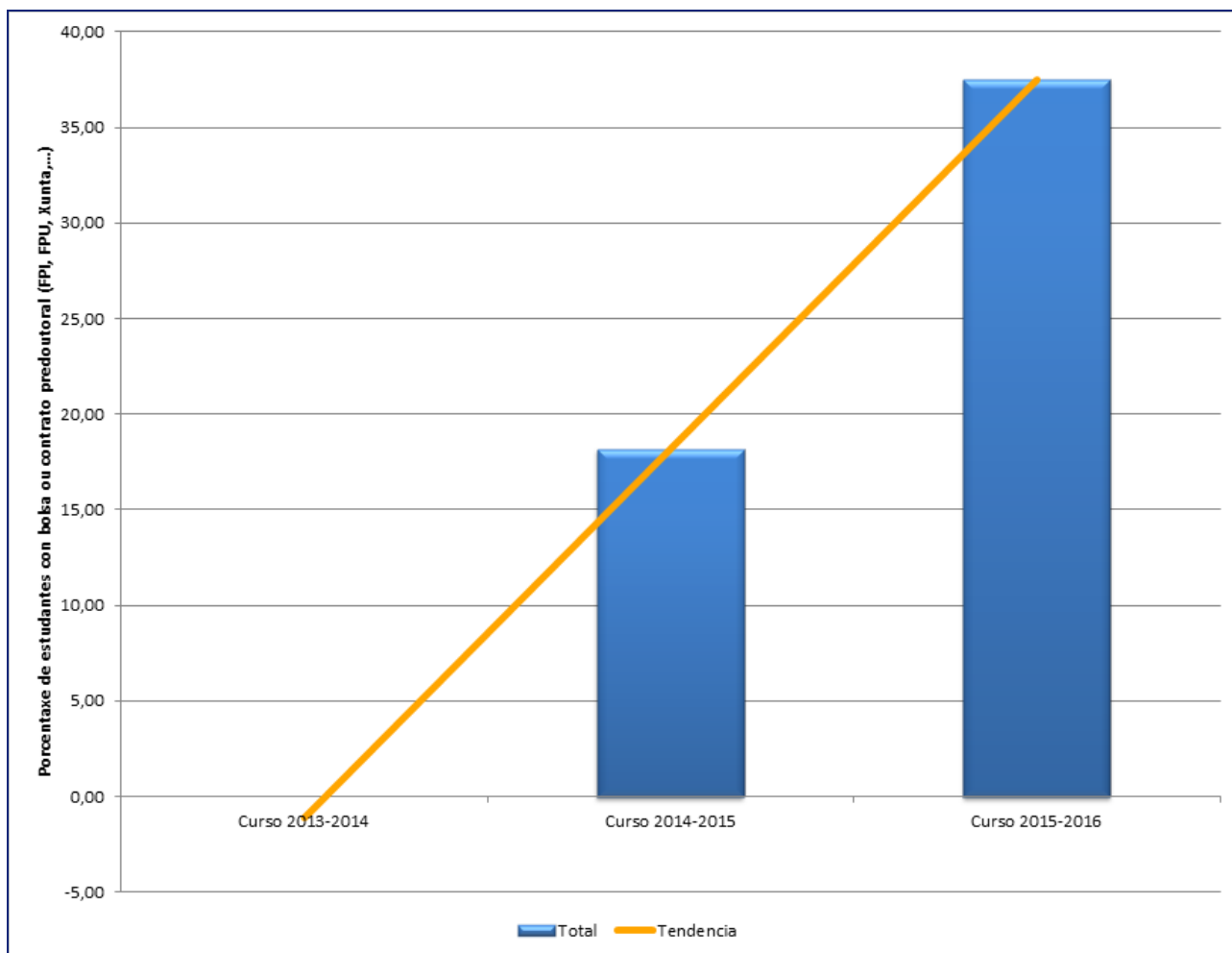

Código	ID-22
Nome	Porcentaxe de estudantes segundo perfil de ingreso
Procedemento de Cálculo	Porcentaxe de estudantes por perfil de acceso

	Curso 2013-2014	Curso 2014-2015	Curso 2015-2016
Homologación ou equivalencia de títulos estranxeiros	28,57	0,00	0,00
RR Adaptación a programas RD 99/2011	0,00	0,00	72,00
Suficiencia investigadora ou DEA	28,57	10,00	4,00
Titulados Universitarios e que Teñan Alomenos 2 Anos Superados Praza Formación Ciencias da Saúde	0,00	0,00	0,00
Título oficial de Grao e/ou Máster ou titulacións equivalentes	42,86	90,00	24,00
Sen identificar	0,00	0,00	0,00
Total (%)	100,00	100,00	100,00

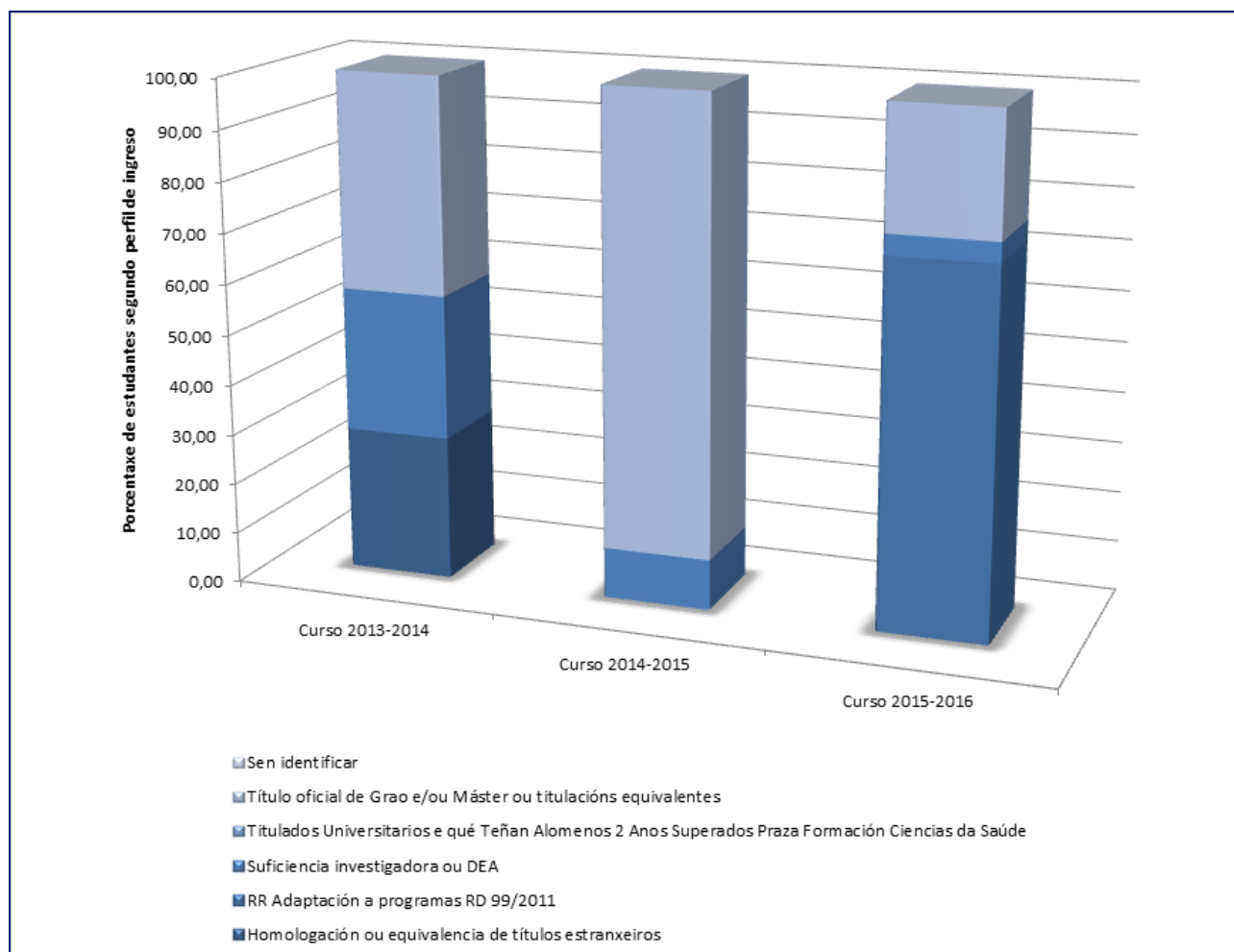

Código	ID-25
Nome	Número total de sexenios
Procedemento de Cálculo	Sumatorio do número de sexenios total do PDI do PD

	Curso 2013- 2014	Curso 2014- 2015	Curso 2015- 2016
Total	49,00	49,00	53,00

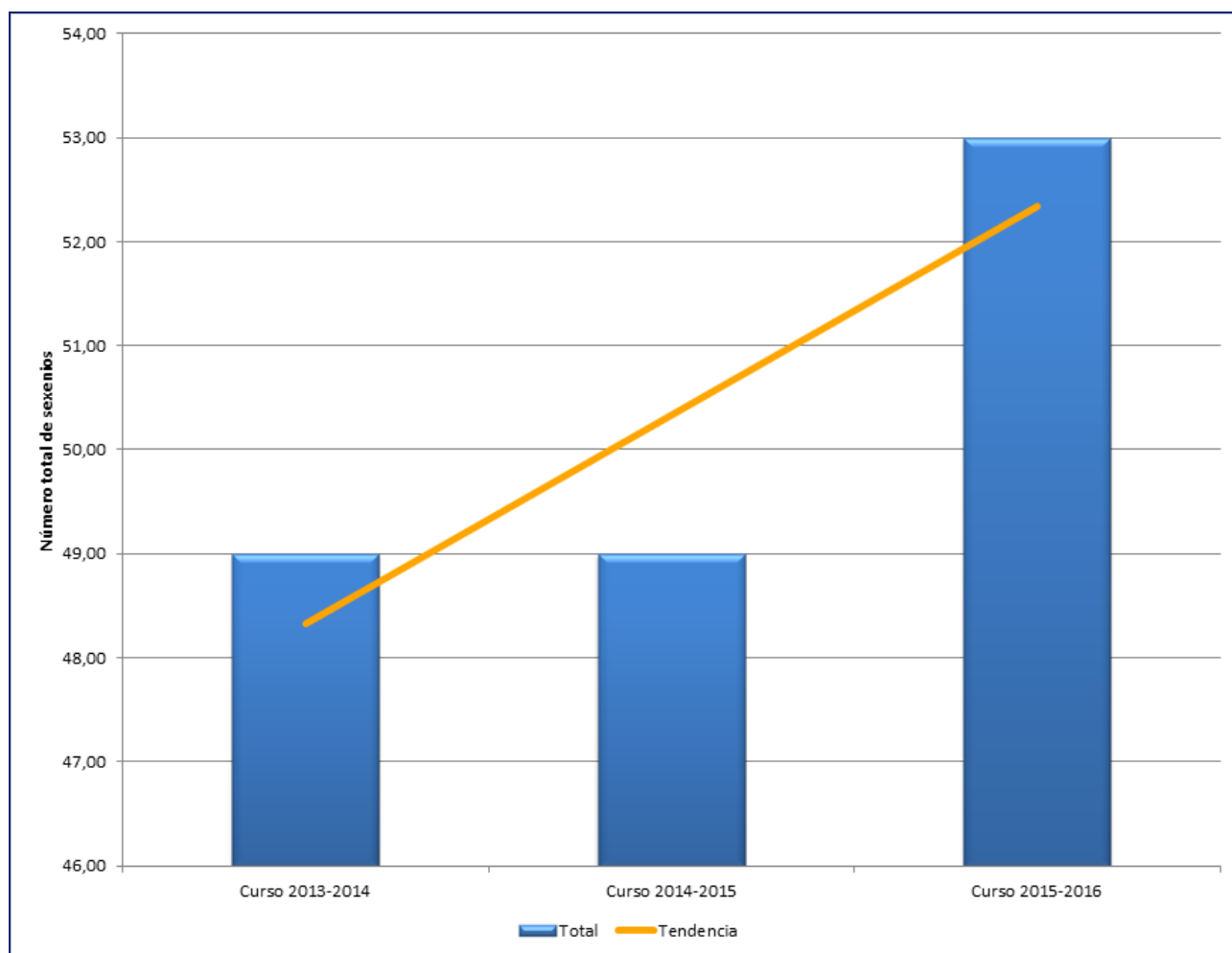

Código	ID-26
Nome	Número medio de sexenios por PDI
Procedemento de Cálculo	X=Sumatorio sexenios PDI do PD/PDI do PD

	Curso 2013- 2014	Curso 2014- 2015	Curso 2015- 2016
Total	1,88	1,88	2,04

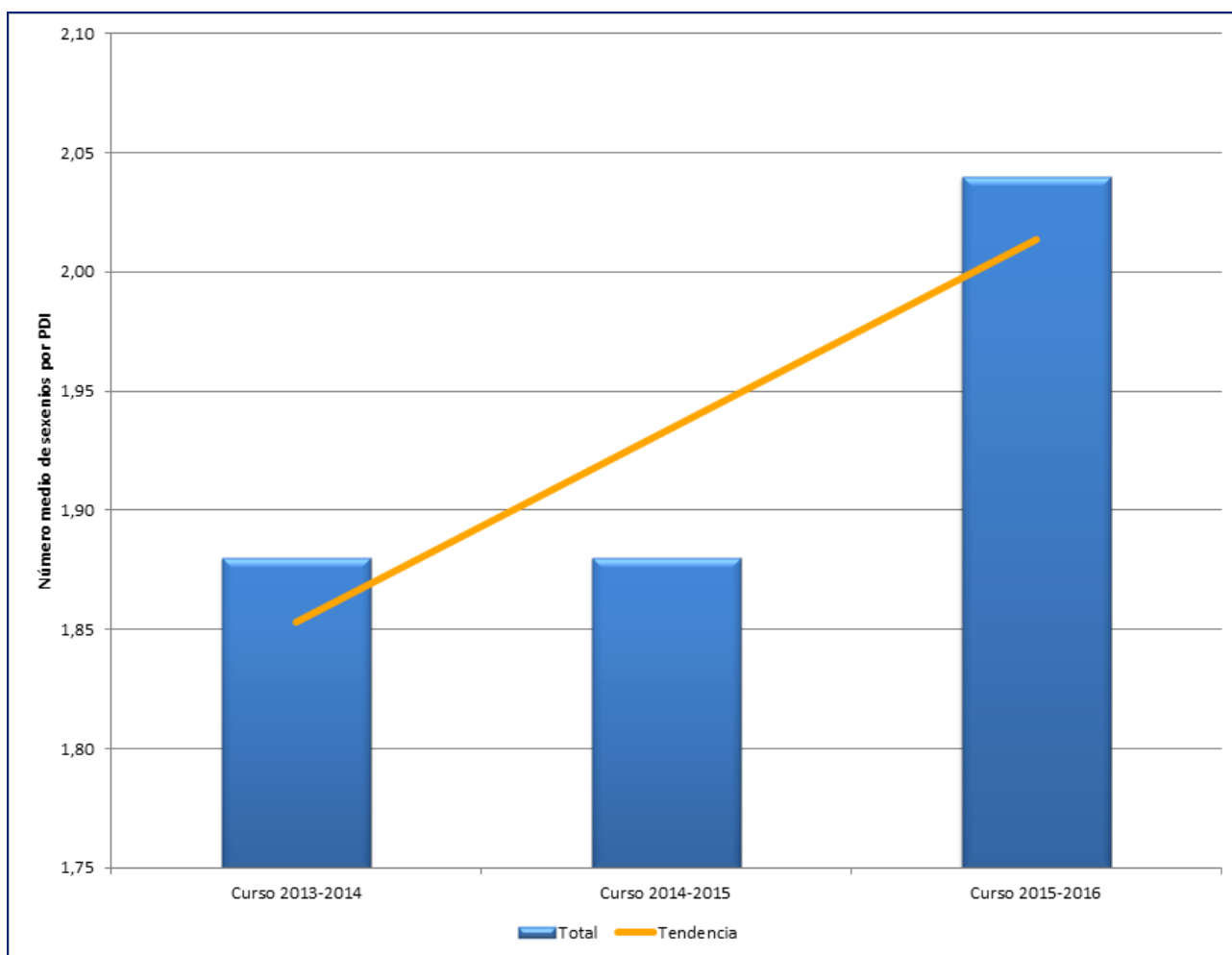

Código	ID-27
Nome	Porcentaxe de PDI con sexenios
Procedemento de Cálculo	$X = \frac{n^{\circ} \text{ PDI con sexenios}}{n^{\circ} \text{ PDI con opción a sexenios}}$

	Curso 2013- 2014	Curso 2014- 2015	Curso 2015- 2016
Total	88,46	88,46	92,31

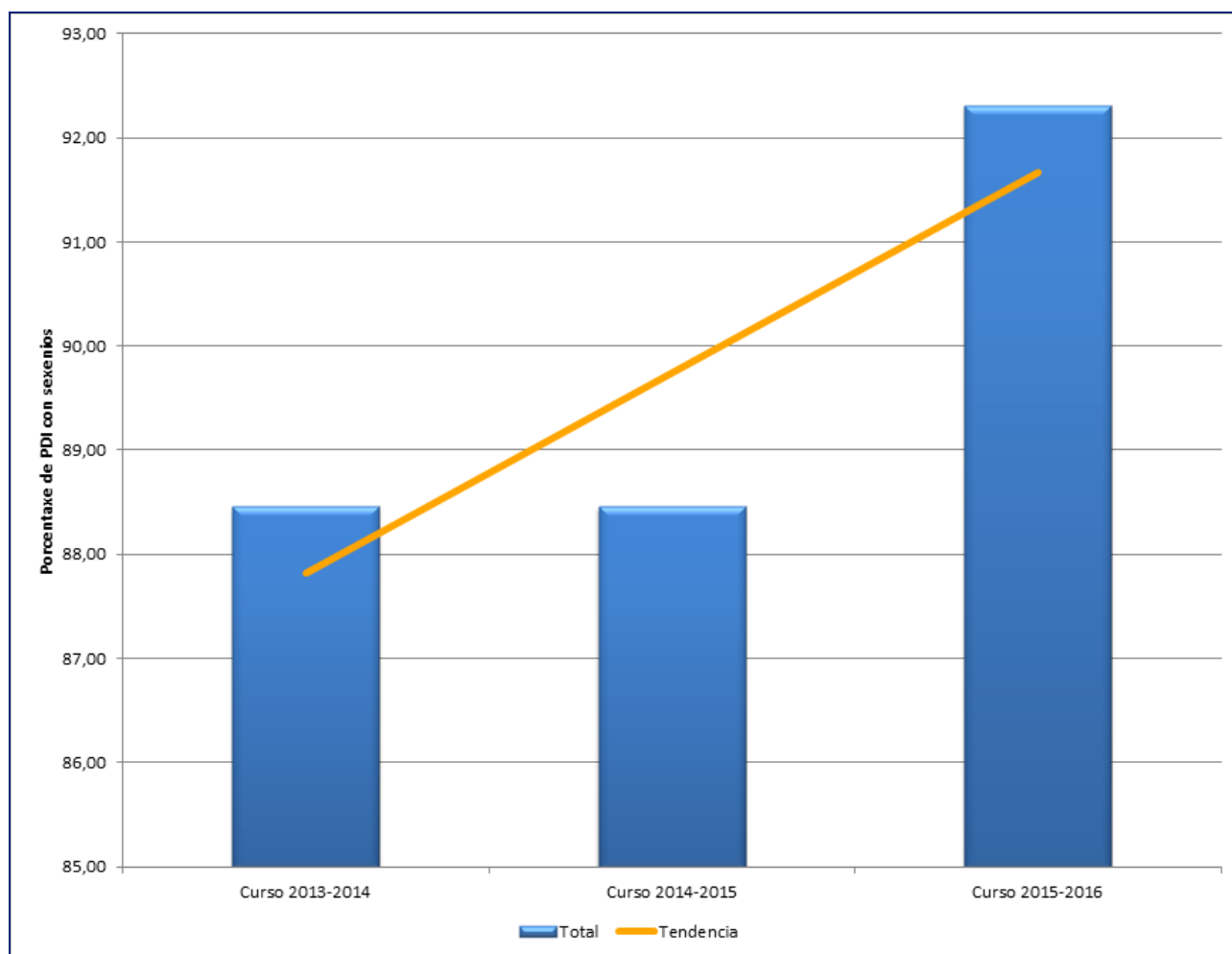

Código	ID-28
Nome	Porcentaxe de PDI con sexenios vivos
Procedemento de Cálculo	X= nº PDI con sexenios vivos/ nº PDI con opción a sexenios

	Curso 2013- 2014	Curso 2014- 2015	Curso 2015- 2016
Total	69,23	61,54	69,23

